

Untersuchung von wasser am 21.07.2006

Allgemein | Diagnosen | Material | Mager

Datum: 21.07.2006 Beginn: 12:05
Ergebnis: erfolgreich Dauer: Aufnahme ins KKV
Bl-Zeit/Min.: FL-Coscu/mcy x cm²

Mitarbeiter: Katrin Mastermann MTRA

Art: Venos Untersuchung: Arteriolebilog V. basilica r.
Intervention: PTA - Shunt und Venen

Prozedur zu/auswählen

Materialverbrauch | Untersuchungen | Diagnosen | Massnahmen | Dateien | Schliessen

Mindestbestand erreicht oder unterschritten

Bei diesen Artikeln wurde der Mindestbestand erreicht bzw. unterschritten!

ArtNr	Artikel	Bestand	Minimum	Maximum	Vorschlag
PR28275	BX SONIC 2.75X28.0	2	12	18	16
SR2169	CATH HF .038 F7 125 3L-5	2	10	15	13
502655	1-PIECE NEEDLE .021 20G 5.0	60	100	120	60
PG3980PPS	SDS GENESIS .035 8.0X39 80 ON OPTA...	1	8	10	9

Behandlungen bearbeiten

Thrombektomie / Atherektomie

- Diagnostik
 - Arteriell
 - Venös
 - Portdarstellung
- Intervention
 - PTA - Arterien
 - PTA - Shunt und Venen
 - Embolisation
 - Thrombolyse
 - Thrombektomie / Atherektomie
 - Cutting - Balloon
 - Cryoplastie
 - Stent bei arteriellen bzw. venösen Obstruktionen
 - Ummantelter Stent bei Aneurysmen
 - Antisembolie / Schium
 - Fremdkörperentfernung
 - Regionäre Chemotherapie

Lfd.	Untersuchung	OPS Key
1	Thrombektomie Oberschenkel	8-836.6b
2	Thrombektomie Unterschenkel	8-836.6c
3	Atherektomie	8-836.pb

Bestellen | Die

25°
Proximal

R1@MedArt

Software zur Verwaltung von Untersuchungen und Verbrauchsmaterial.

R1@MedArt

ist eine Software zur Verwaltung aller relevanten Daten einer ärztlichen Untersuchung. Neben den Daten des Patienten, seiner Diagnosen und den allgemeinen Daten der Untersuchung, werden die Angaben zu den Prozeduren, Maßnahmen und dem verbrauchten Material gespeichert. Ergänzt wird dies durch die Daten zum untersuchenden Arzt, MTA/MTRA etc. sowie sonstigen Dokumenten und evtl. vorhandenen Bilddateien (Röntgenbilder, CT's, Sonos usw.).

Integration der Informationen



Als Grundlage für die Erfassung der notwendigen Informationen dienen integrierte Leistungs- und Medizinkataloge sowie ein umfangreiches Modul zur Verwaltung medizinischer Verbrauchsmaterialien.

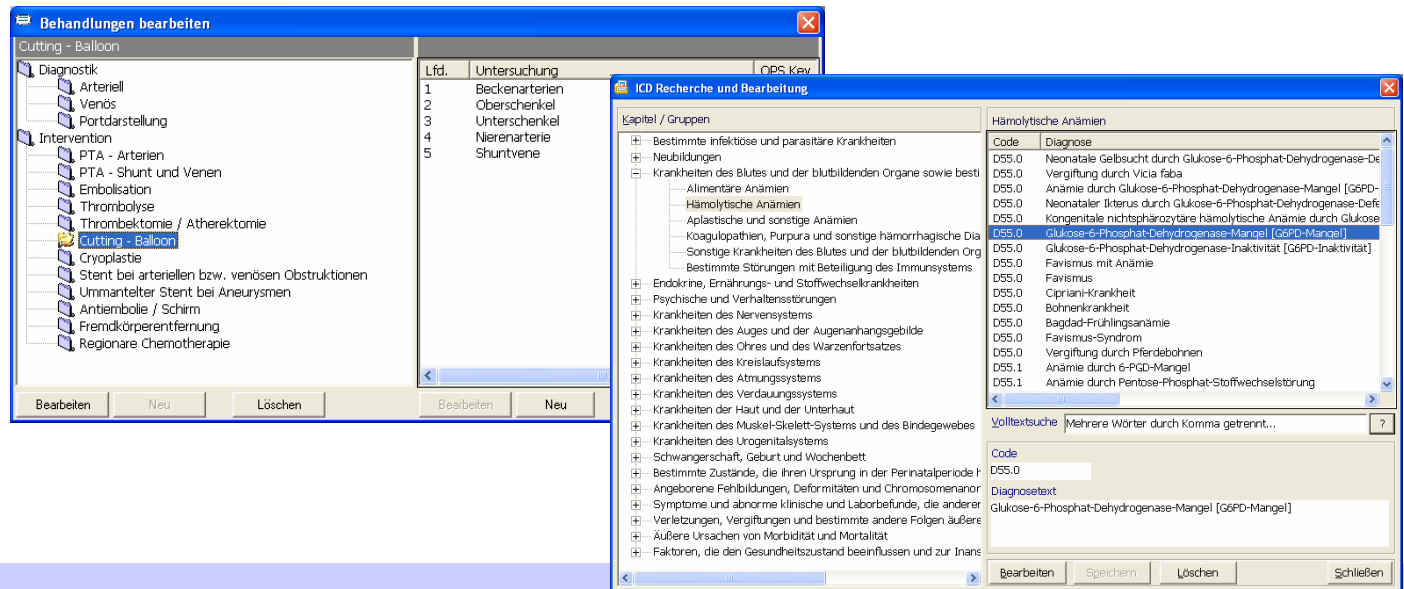

Für die **medizinischen Artikel** werden der aktuelle Bestand, eine Mindestbestandszahl sowie eine maximale Bestandszahl festgelegt. Für Hersteller und Lieferanten werden die notwendigen Kontaktdaten verwaltet.

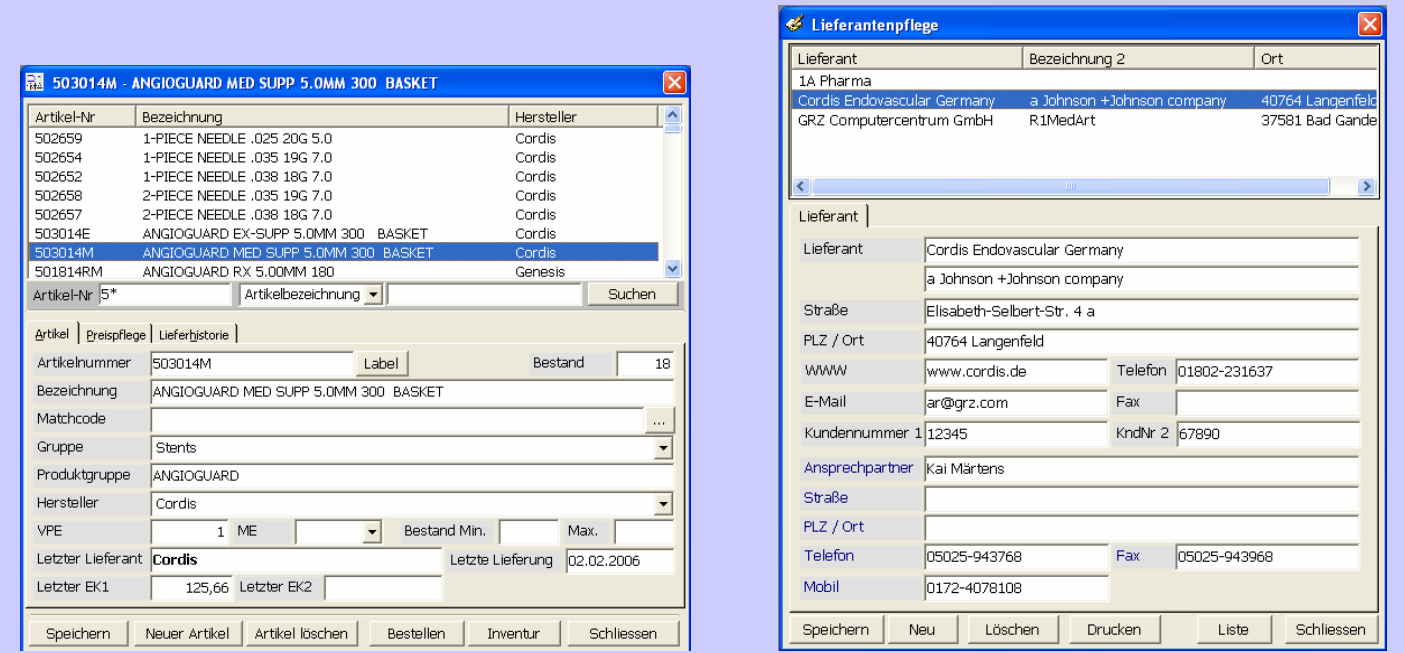

Das **verbrauchte Material** wird während der Untersuchung oder zu einem späteren Zeitpunkt mittels Barcodescanner und/oder Tastatur dem jeweiligen Untersuchungsauftrag des Patienten zugeordnet. Das verbrauchte Material wird vom Bestand abgebucht. Ist ein zuvor festgelegter Mindestbestand erreicht, erfolgt ein Hinweis auf den Mindestbestand mit der empfohlenen Bestellmenge. Die Informationen über Einkaufspreise, sowie eine Liefer- und Preishistorie runden das ganze ab.

Die integrierte **Bestellverwaltung** sorgt für den Durchblick bei der Bestandsführung. Bestellungen werden direkt aus dem Programm per E-Mail oder Fax an den Lieferanten gesandt.

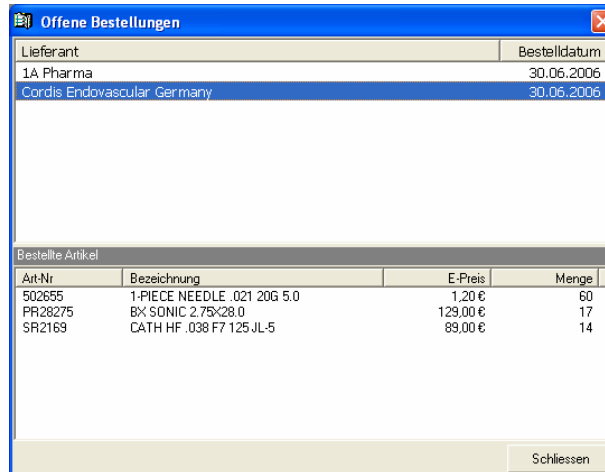

Lieferant	Bestelldatum
1A Pharma	30.06.2006
Cordis Endovascular Germany	30.06.2006

Art-Nr	Bezeichnung	E-Preis	Menge
502655	1-PIECE NEEDLE .021 20G 5.0	1,20 €	60
PR28275	BX SONIC 2.75x28.0	129,00 €	17
SR2169	CATH HF .038 F7 125 JL-5	89,00 €	14

Die erfolgte Warenlieferung, wird im **Wareneingang** gebucht, dadurch ist immer eine Übersicht über den aktuellen Bestand gegeben.

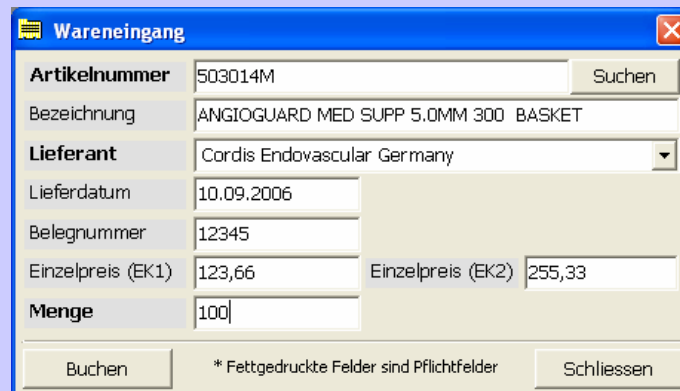

Wareneingang

Artikelnummer: 503014M

Bezeichnung: ANGIOGUARD MED SUPP 5.0MM 300 BASKET

Lieferant: Cordis Endovascular Germany

Lieferdatum: 10.09.2006

Belegnummer: 12345

Einzelpreis (EK1): 123,66 Einzelpreis (EK2): 255,33

Menge: 100

* Fettgedruckte Felder sind Pflichtfelder

Im Untersuchungsauftrag können **Diagnosen** nach dem ICD 10-GM Code, OPS-Ziffern, Durchleuchtungszeiten und Angaben zur FL-Dosis eingegeben werden.



Untersuchung von wasser am 21.07.2006

Allgemein	Diagnosen	Material	Massnahmen	Dateien
Datum: 21.07.2006	Beginn: 12:05	Ende: 17:39		
Ergebnis: erfolgreich	Dauer:	Aufnahme ins KrxHs:		
DL-Zeit/Min.:	FL-Dosis/mGy x cm²:			<input type="button" value="Speichern"/>
Mitarbeiter:				
Mitarbeiter: Katrin Mustermann	Funktion: MTRA	<input type="button" value="Zufügen"/>		<input type="button" value="Löschen"/>
Art	Typ	Untersuchung	OPS	
Diagnostik	Venös	Armphlebographie	3-613	
Intervention	PTA - Shunt und Venen	V. basilica re	8-836.02	

Dateien und Dokumente (z.B. Röntgenbilder, gescannte Befunde, Worddokumente etc.) in Zusammenhang mit der Untersuchung, können zu dem Untersuchungsauftrag gespeichert werden.

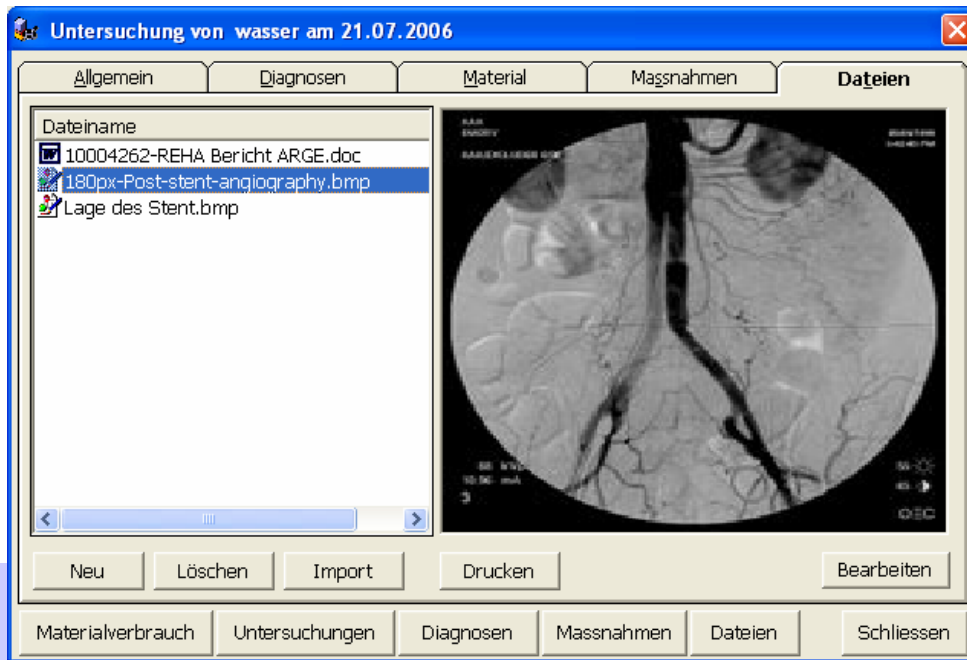

Gespeicherte Bildvorlagen ermöglichen zusammen mit einem Bildeditor, die Angabe von Lokalisationen bei Stents etc.

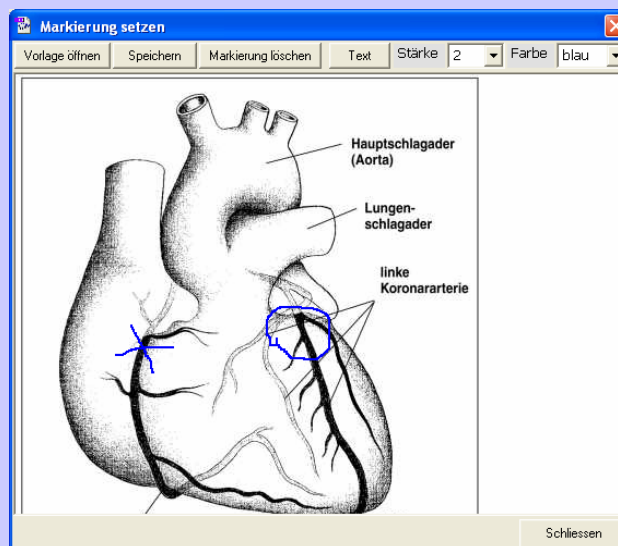

Die Summe aller Informationen

Somit ist jeder Arzt in der Lage, den Kostenträgern eine detaillierte Aufstellung der Untersuchung zu liefern. Je nach Wunsch des Arztes können die verbrauchten Materialien, Diagnosen, OPS-Ziffern, allgemeine Untersuchungsdaten usw. in dieser Aufstellung enthalten sein.

Neben der Zusammenstellung der Daten für Dritte, wie zum Beispiel den Kostenträgern, erhalten Sie alle notwendigen Daten für Ihre Statistik. Sie haben so einen genauen Überblick über Ihre Inventur, die Summe der verbrauchten Artikel, eine Übersicht der LOT-Nummern sowie umfangreiche betriebswirtschaftliche Daten.

Interesse?

Wenn wir Ihr Interesse geweckt haben, dann rufen Sie uns doch einfach an oder schicken Sie uns eine E-Mail.

GRZ SoftConsult GmbH + Co. KG

Schwarzer Weg 5

37581 Bad Gandersheim

Telefon: 0 53 82 / 980 20

Fax: 0 53 82 / 980 220

E-Mail: info@grz.com

Internet: www.grz.com

Sie können das Programm als **Demoversion** von unserer Internetseite laden und genau prüfen. Die Demoversion ermöglicht das Speichern von bis zu 20 Patienten. Weitere Einschränkungen gibt es nicht. Sollten Sie sich für einen Erwerb entscheiden, können Sie direkt nach Eingabe der Lizenznummer mit Ihrer installierten Version weiter arbeiten.

Download der Demo: <http://www.grz.com/downloads>

Speichern Sie die Datei auf Ihrem PC und führen Sie das Setup durch. Folgen Sie dabei den Angaben auf dem Bildschirm. Bei Problemen mit der Installation, senden Sie bitte eine E-Mail an support@grz.com